



1. Dati generali

Azienda :	USL TOSCANA NORD OVEST	Cat. Opere SSN :	B2 Servizi territoriali, Poliambulatori
Intervento :	Adeguamento normativo e funzionale del Poliambulatorio di Capannori (LU)		
Indirizzo :	via del Parco, Marlia	Comune :	CAPANNORI

Dati catastali e geografici :

Sezione	Foglio	Particelle	Subalterni
	21	42	
Coord. UTM N		Coord. UTM E	
4861497,81		625251,41	

Dati urbanistici :

Strumento urbanistico	Zona	Destinazione
Regolamento Urbanistico		Aree per attrezzature di interesse comune

Vincoli presenti : (*)

(*) Per vincoli presenti si intendono tutti i vincoli apposti sull'area o sugli edifici come per esempio: vincolo paesaggistico, vincolo idrogeologico ecc.

2. Dati appalto

Finanziamento :

Stato :	1.900.000,00 €
Regione :	
Azienda :	100.000,00 €
Altro :	
Totale finanziamento :	2.000.000,00 €

Risorse aziendali :

Euro	Tipologia risorsa	Estremi provvedimento
100.000,00 €	Mutuo	
	Alienazioni	
	Bilancio	

Figure professionali coinvolte :

Direttore generale : Dott.sa Maria Letizia Casani	Progettista : Ing. Marco Rasimelli	Coord. sicurezza prog. : Arch. Maurizio Cirimbilli
Resp. progetto sanitario: Dott. Luigi Rossi	Direttore dei lavori : Ing. Marco Rasimelli	Coord. sicurezza esec. : Arch. Maurizio Cirimbilli
Resp. an. costo globale:	Collaudatore o commissione di collaudo : Collaudatore statico Ing. Marco Fambrini	
Resp. procedimento : Geom. Michele Riccio		

Procedura di appalto (artt. 53-59 D.Lgs. 163/2006) :

Procedura aperta :	<input checked="" type="checkbox"/>	Procedura negoziata senza bando :	<input type="checkbox"/>
Procedura ristretta :	<input type="checkbox"/>	Dialogo competitivo :	<input type="checkbox"/>
Procedura negoziata con bando :	<input type="checkbox"/>	Accordo quadro :	<input type="checkbox"/>

Ditta appaltatrice :

C.S.A. Consorzio Servizi ed Appalti di Reggio Emilia

Tempi previsti svolgimento iter realizzativo :

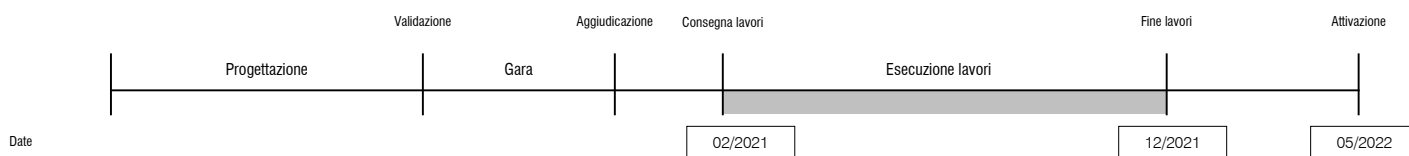

3. Quadro economico

		TOTALE	STATO	REGIONE	AZIENDA	ALTRO
A	Opere	1.047.647,51 €	1.047.647,51 €			
	Lavori edili	666.240,46 €				
	Impianti	342.605,74 €				
	Oneri 494/96	38.801,31 €				
B	Arredi e attrezzature					
	Arredi					
	Attrezzature					
	Sistemi informatici					
C	Spese tecniche	292.549,46 €	215.531,05 €		77.018,41 €	
	Progettazioni	152.199,57 €				
	Dir. lavori e coord. sicurezza esec.	80.395,12 €				
	Collaudi	31.500,00 €				
	Fondo art 92 L 163/06 (ex art 18 L. 109/94)	28.460,91 €				
D	Oneri	175.754,48 €	162.700,87 €		13.053,61 €	
	IVA su lavori	104.764,75 €				
	IVA su impianti					
	IVA su arredi e attrezzature					
	IVA su spese tecniche	60.424,87 €				
	Contributi previdenziali obbligatori	10.563,79 €				
E	Altro	108.904,02 €	98.976,04 €		9.927,98 €	
	Spese di pubblicazione	5.000,00 €				
	Imprevisti	66.726,04 €				
	Indagini geologiche e saggi	30.250,00 €				
	Allacciamenti	6.927,98 €				
TOTALE INTERVENTO		1.624.855,47 €	1.524.855,47 €		100.000,00 €	

Percentuale ribasso d'asta e fondo di accantonamento :	
Percentuale ribasso d'asta :	27,11 %
Totale intervento ammesso a finanziamento :	2.000.000,00 €
Totale intervento aggiudicato:	1.624.855,47 €
Fondo di accantonamento :	375.144,53 €

Data 31/08/2020

Il responsabile del procedimento
Geom. Michele Riccio